

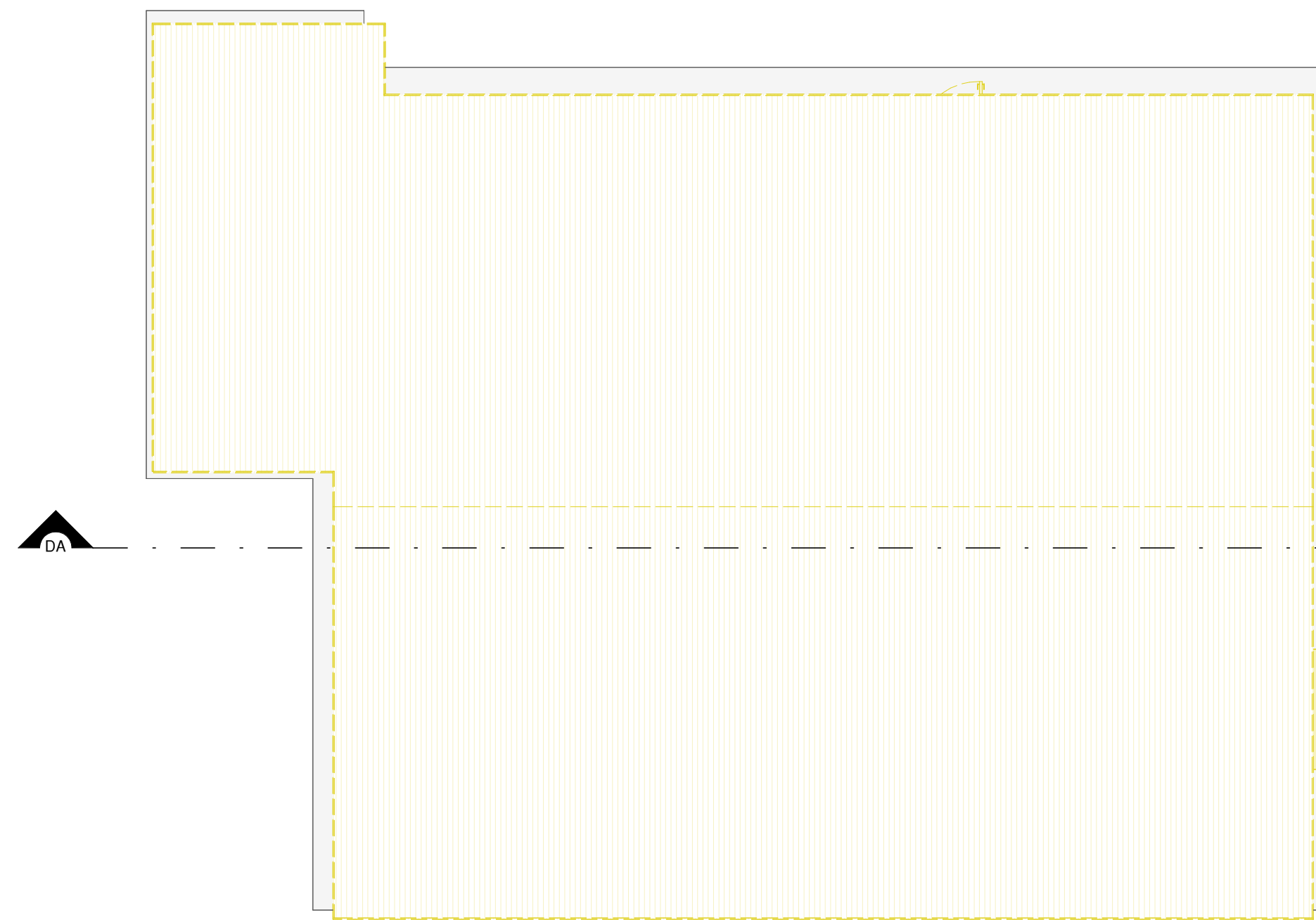

01 PLANTA BAIXA PAV. TÉRREO - DEMOLIR
Escala: 1 : 75

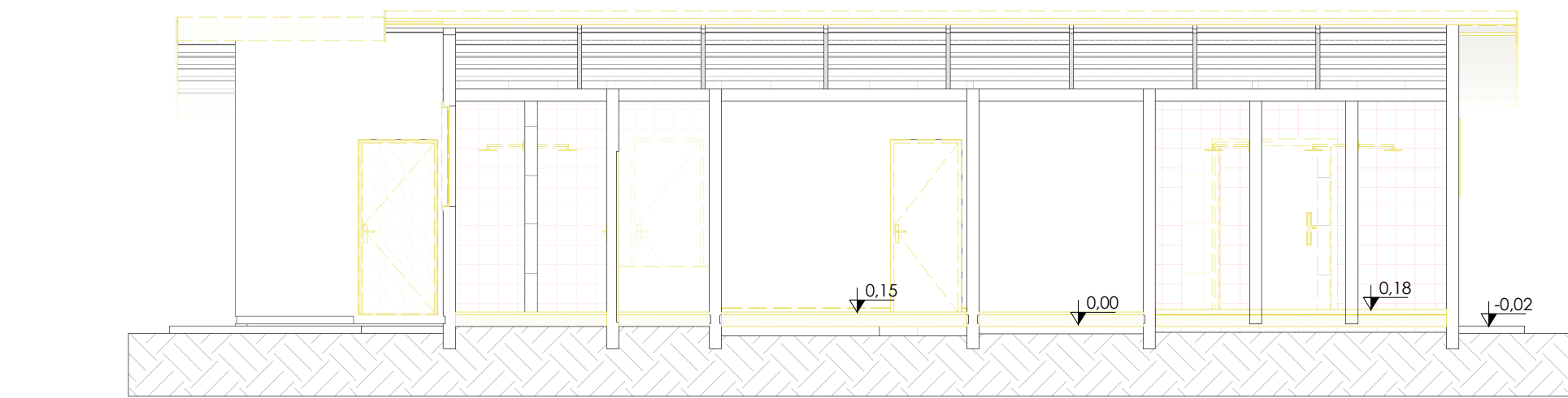

02 PLANTA DE COBERTURA - DEMOLIR
Escala: 1 : 75



03 CORTE DEMOLIR DA
Escala: 1 : 75

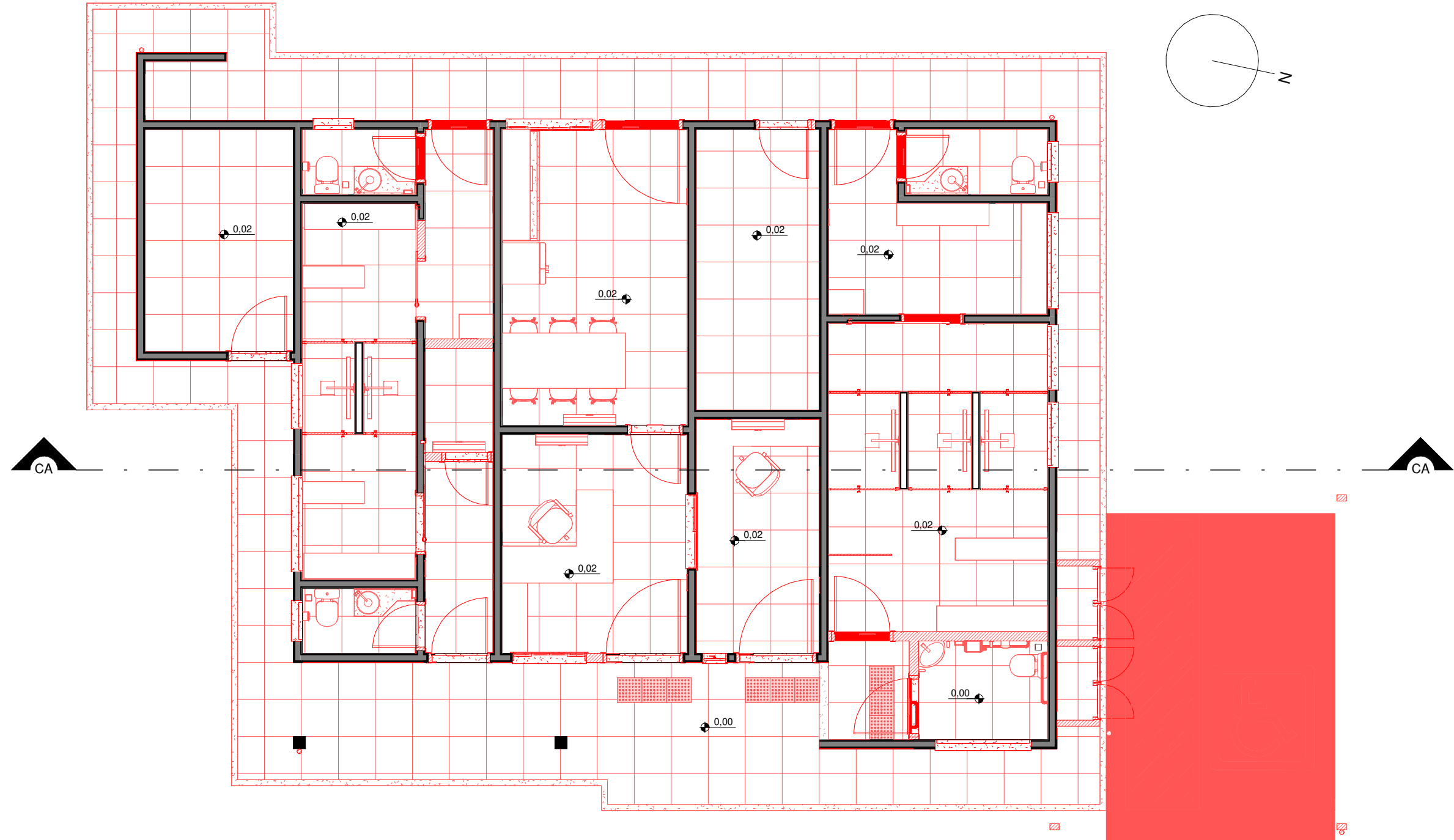

04 PLANTA BAIXA PAV. TÉRREO - CONSTRUIR
Escala: 1 : 75

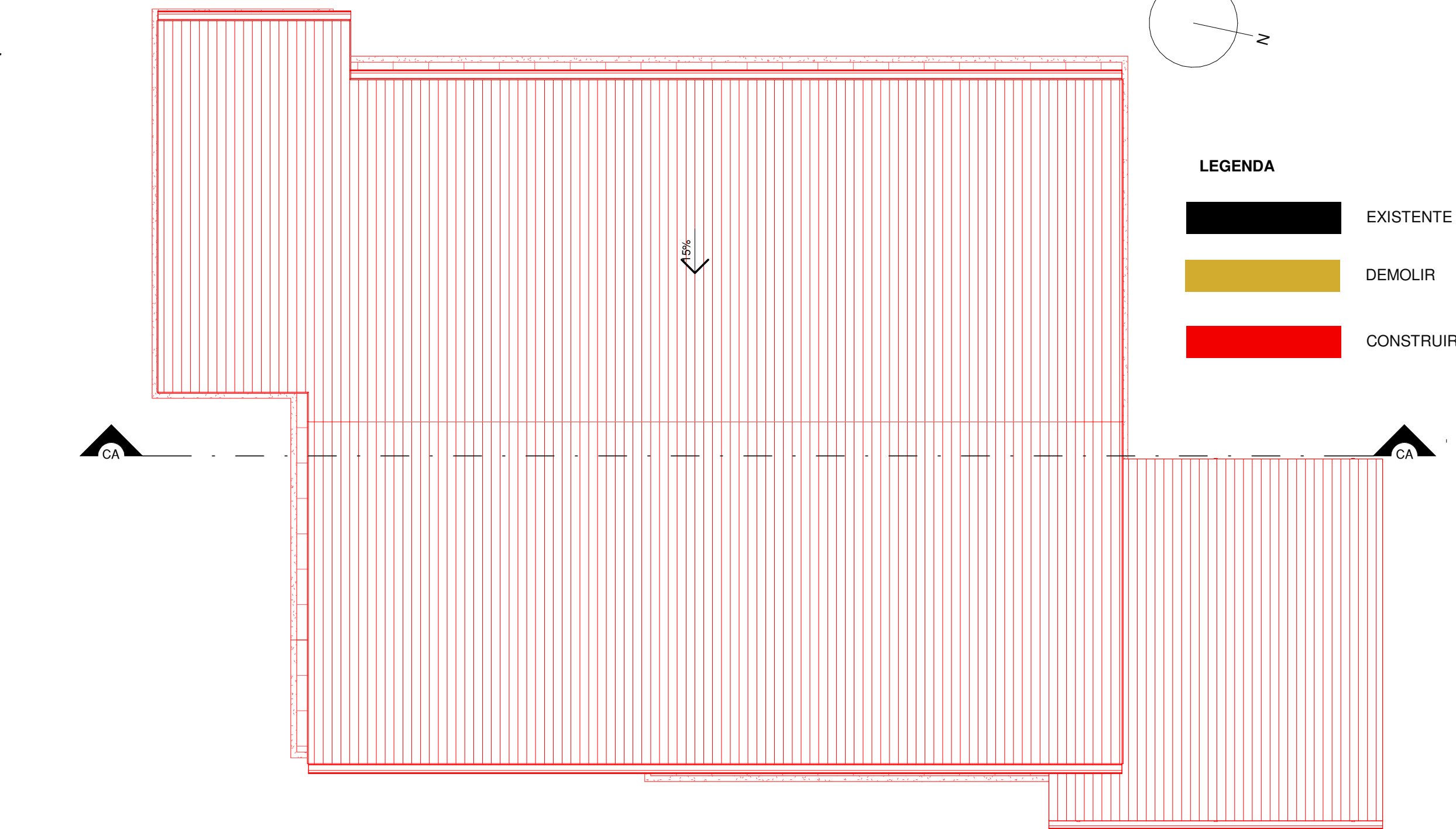

05 PLANTA DE COBERTURA - CONSTRUIR
Escala: 1 : 75

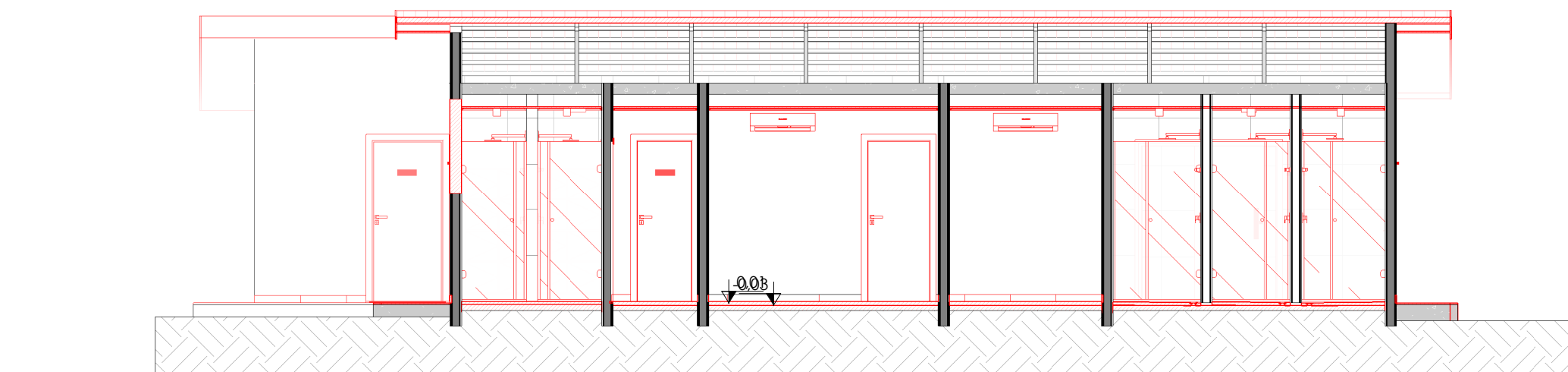

06 CORTE CONSTRUIR CA
Escala: 1 : 75

QUANTIDADE A DEMOLIR - PAREDES DE ALVENARIA					
DESCRIÇÃO				ÁREA	
PAREDE DE ALVENARIA, BLOCO CERÂMICO 9x19x29 cm				33,95 m²	
QUANTIDADE A DEMOLIR - PORTAS					
LEG.	DESCRIÇÃO	LARG.	ALT.	QTD	ÁREA
PE1	PORTA METÁLICA DE ABRIR, 1 FOLHA, PINTADA COM TINTA DE ESMALTE SINTÉTICO, COR CINZA	0,80	2,10	8	13,44 m²
PE2	PORTA METÁLICA DE ABRIR, 1 FOLHA, PINTADA COM TINTA DE ESMALTE SINTÉTICO, COR CINZA	0,70	2,10	1	1,47 m²
PE3	PORTA METÁLICA DE ABRIR, 1 FOLHA, PINTADA COM TINTA DE ESMALTE SINTÉTICO, COR CINZA	0,90	2,10	2	3,78 m²
PE4	PORTA METÁLICA DE ABRIR, 1 FOLHA, PINTADA COM TINTA DE ESMALTE SINTÉTICO, COR CINZA	0,60	2,10	3	3,78 m²
PE5	PORTA METÁLICA DE ABRIR, 1 FOLHA, PINTADA COM TINTA DE ESMALTE SINTÉTICO, COR CINZA	0,70	2,10	1	1,47 m²
				23,94 m²	

QUANTIDADE A DEMOLIR - JANELAS					
LEG.	DESCRIÇÃO	LARG.	ALT.	PEITORIL	QTD
JE1	JANELA METÁLICA COM DUAS FOLHAS FIXAS E DUAS FOLHAS BASCULANTES, COR CINZA	0,70	0,60	1,85	4
JE2	JANELA METÁLICA COM DUAS FOLHAS FIXAS E TRÊS FOLHAS BASCULANTES, COR CINZA	0,90	0,80	1,65	4
JE4	JANELA METÁLICA COM CINCO FOLHAS FIXAS E CINCO FOLHAS BASCULANTES, COR CINZA	1,50	1,20	1,00	2
JE5	JANELA METÁLICA COM CINCO FOLHAS FIXAS E CINCO FOLHAS BASCULANTES, COR CINZA	1,50	1,20	1,45	2
JE6	JANELA METÁLICA COM CINCO FOLHAS FIXAS E CINCO FOLHAS BASCULANTES, COR CINZA	1,00	1,20	0,93	1
				12,96 m²	

QUANTIDADE A DEMOLIR - PISOS		
DESCRIÇÃO	ÁREA	VOLUME
CONTRAPISO ARGAMASSADO E=5 cm	215,46 m²	8,03 m³
REVESTIMENTO CERÂMICO ESMALTADO 30x30 cm, ACABAMENTO BOLD	108,52 m²	1,14 m³
SOLO NATURAL - RETIRAR TERRA ATÉ A COTA -0,03	108,36 m²	10,84 m³
	432,34 m²	20,01 m³

QUANTIDADE A DEMOLIR - AZULEJOS	
REVESTIMENTO CERÂMICO ESMALTADO 30x30 cm, ACABAMENTO BOLD	50,32 m²

QUANTIDADE A DEMOLIR - BANCADA COZINHA	
PIA DE COZINHA EM AÇO INOX COM GABINETE DE MDF	2,96 m²

QUANTIDADE A DEMOLIR - LOUÇAS E METAIS	
DESCRIÇÃO	QTD
CONJUNTO LAVATÓRIO EM LOUÇA BRANCA COM COLUNA E TORNEIRA DE BANCADA, BICA BAIXA, METAL CROMADO	3
DUCHA À GÁS E CHUVEIRO ELÉTRICO	5
TORNEIRA DE PAREDE PARA PIA DE COZINHA, BICA ALTA, METAL CROMADO	1
VASO SANITÁRIO CONVENCIONAL COM CAIXA DE DESCARGA PLÁSTICA, COR BRANCO	3

QUANTIDADE A DEMOLIR - COBERTURA - APENAS TELHA	
DESCRIÇÃO	ÁREA
TELHA DE FIBROCIMENTO ONDULADA	178,71 m²

QUANTIDADE A DEMOLIR - COBERTURA - BORBA	
DESCRIÇÃO	COMP.
BORDA DE MADEIRA 20x2 cm, MADEIRA PINOS, OU SIMILAR, COM APLICAÇÃO DE DUAS DEMÃOS DE VERNIZ INCOLOR PARA MADEIRA E FIXAÇÃO COM PARAFUSOS	58,16

QUANTIDADE A DEMOLIR - FORRO	
DESCRIÇÃO	ÁREA
FORRO DE RIPAS DE MADEIRA, PINTADO D BRANCO	54,55 m²

QUANTIDADE A DEMOLIR - RODAPÉ	
DESCRIÇÃO	COMP.
RODAPÉ EM FILETE DE MADEIRA PINTADO COM TINTA DE ESMALTE SINTÉTICO	24,34

ÍNDICE DE FOLHAS	
PRANCHA	DESCRIÇÃO
PE-01/14	PLANTAS DE SITUAÇÃO E IMPLANTAÇÃO
PE-02/14	DEMOLIR/CONSTRUIR
PE-03/14	PLANTA TÉCNICA
PE-04/14	CORTES
PE-05/14	PLANTAS E DETALHAMENTO DE COBERTURA
PE-06/14	FACHADAS
PE-07/14	PLANTA DE FORRO E ILUMINAÇÃO
PE-08/14	PLANTA DE PAGINAÇÃO DE PISO
PE-09/14	DETALHAMENTO ÁREAS MOLHADAS W.C., W.C. FEMININO E W.C. MASCULINO
PE-10/14	DETALHAMENTO ÁREAS MOLHADAS, W.C. PCD E COZINHA
PE-11/14	DETALHAMENTO ÁREAS MOLHADAS, VESTIÁRIO MASCULINO
PE-12/14	DETALHAMENTO ÁREAS MOLHADAS, VESTIÁRIO FEMININO
PE-13/14	ACESSIBILIDADE E COMUNICAÇÃO VISUAL
PE-14/14	DETALHAMENTO BOX

ORGÃOS PÚBLICOS:	

 RUPP ENGENHARIA E ARQUITETURA CNPJ 45.385.131/0001-72 FONE (49) 9 9177-9340	NOME DA OBRA: EMPRESA BRASILEIRA DE PESQUISA AGROPECUÁRIA - EMBRAPA
	ENDEREÇO: BR-153, KM 110, VILA TAMANDUÁ, CONCÓRDIA/SC
	PROJETO ARQUITETÔNICO

DESCRIÇÃO: DEMOLIR/CONSTRUIR

EDUARDO J. B. RUPP CREA/SC: 140616-4		EMPRESA BRASILEIRA DE PESQUISA AGROPECUÁRIA CNPJ: 00.348.003/0001-10	
REVISÃO: REV.002	ESCALA: INDICADA	DATA: AGOSTO/2024	PRANCHA: PE-02/14